

BREVET DE TECHNICIEN SUPÉRIEUR
ANIMATION ET GESTION
TOURISTIQUES LOCALES

SESSION 2007

SUJET

ÉPREUVE E3 – ANALYSE DE L'ESPACE TERRITORIAL

Durée: 4 heures

coefficient : 3

L'usage de la calculatrice est interdit pour cette épreuve.

**Dès que le sujet vous est remis, assurez-vous qu'il est complet.
Le sujet comporte 19 pages, numérotées de la page 1/19 à 19/19.**

BEUCAIRE

Située dans le département du Gard en région Languedoc-Roussillon, la ville de Beaucaire a longtemps souffert d'un déficit d'intérêt et de fréquentation touristiques.

Désireuse d'inverser cette tendance, la municipalité s'est lancée depuis quelques années dans une politique visant à donner de la ville une image plus attractive et séduisante, notamment auprès des clientèles touristiques.

Elle a ainsi décidé, parmi d'autres orientations, de prendre appui sur son centre historique : le Secteur Sauvegardé, créé en 1986, est depuis 2001 l'objet d'un Plan de Sauvegarde et de Mise en Valeur ; deux P.R.I. ont été définis, à l'intérieur desquels d'importantes opérations de rénovation du bâti ont été menées ; enfin la ville a obtenu en 2001 l'appellation «Ville d'Art et d'Histoire».

Vous travaillez au service culturel de la ville qui vous confie l'élaboration d'un rapport.

Celui-ci s'attachera d'abord à montrer en quoi l'ensemble des données de son territoire permet de comprendre les difficultés touristiques rencontrées par Beaucaire, tout en faisant ressortir les atouts indéniables dont dispose la commune.

Un croquis de synthèse d'organisation de son territoire illustrera votre travail.

Par ailleurs, l'Office de Tourisme a conçu un itinéraire sous la forme d'un document destiné à être mis à disposition de sa clientèle (annexe 7). Vous montrerez et expliquerez comment celui-ci valorise l'image du centre historique de Beaucaire et permet de suivre les grandes étapes de la formation de la ville.

Vous signalerez en fin de tâche, et sans les détailler, les éventuelles imperfections que vous y auriez décelées.

LISTE DES ANNEXES

Annexe 1 : légende et extrait de la carte topographique au 1/25 000 de <i>Beaucaire-Tarascon</i>	Page 4/19
Annexe 2 : Beaucaire - Terre d'Argence : données générales (<i>Sources diverses</i>)	Page 5/19
Annexe 3 : Beaucaire – Terre d'Argence : indications touristiques (<i>Sources diverses</i>)	Page 6/19
Annexe 4 : chronologie de la ville de Beaucaire (<i>Source : documentation Office de Tourisme</i>)	Page 7/19
Annexe 5 : plans évolutifs de Beaucaire (<i>Source : Rapport de présentation du Secteur Sauvegardé</i>)	
- Annexe 5-1 : le site et la ville romaine	Page 8/19
- Annexe 5-2 : la ville du moyen-âge	Page 9/19
	-
Annexe 5-3 : la ville des temps modernes	Page 10/19
	-
Annexe 5-4 : la ville des XIX ^e et XX ^e s	Page 11/19
Annexe 6 : le Secteur Sauvegardé (<i>Source : Rapport de présentation du Secteur Sauvegardé</i>)	Page 12/19
Annexe 7 : itinéraire touristique dans le centre de Beaucaire (<i>Source : Office de Tourisme</i>)	Page 13/19
Annexe 8 : lieux et édifices concernés par l'itinéraire touristique (<i>Sources diverses</i>)	
- Annexe 8-1 : indications sommaires	Page 14/19
- Annexe 8-2 : photographies	Page 15/19
- Annexe 8-3 : dessins et photographies	Page 16/19
- Annexe 8-4 : photographies	Page 17/19
Annexe 9 : fond de carte : 2 exemplaires dont 1 à rendre avec la copie	Page 18 et 19/19

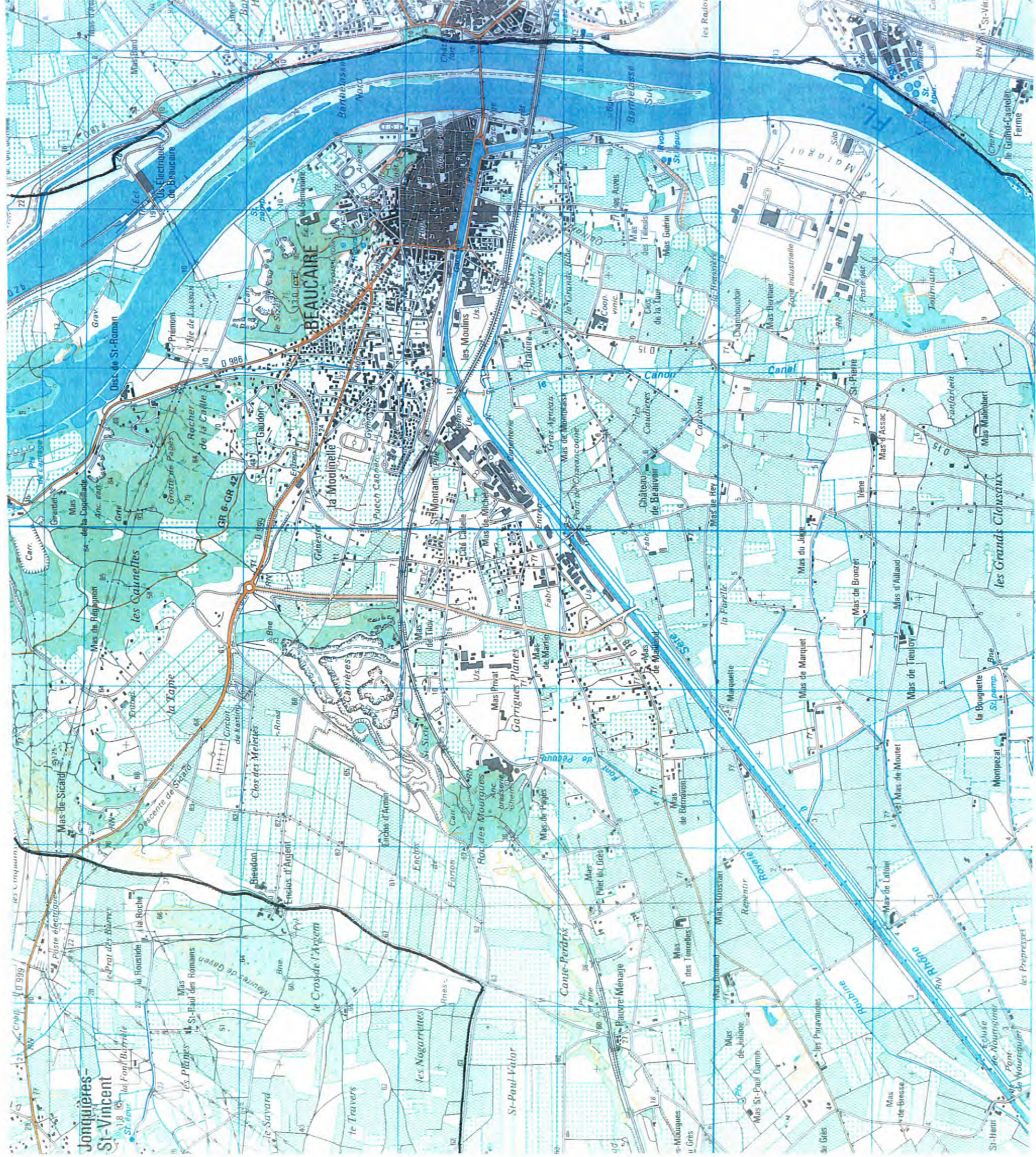

BEUCAIRE - TERRE D'ARGENCE : DONNÉES GÉNÉRALES

1. Situation et accès



(Source : communauté de communes)



2. Beaucaire et Beaucaire Terre d'Argence : territoire et population.

	Superficie (ha.)	Population 1990 (hab.)	Population 1999 (hab.)
Beucaire	8.112	13.400	13.748
Bellegarde	4.500	4.508	4.913
Fourques	3.824	2.251	2.544
Jonquières	2.132	2.260	2.745
Vallabrègues	1.432	1.016	1.197

(Source : INSEE)

3. Beaucaire : données climatiques (précipitations : mm. ; températures : °C)

	Jan	Fév	Mar	Avr	Mai	Juin	Juil	Août	Sep	Oct	Nov	Déc	Année
Précipitations	56	36	26	65	42	28	28	43	118	91	79	40	638
Mynne T°mini	2.9	3.2	6.3	8.0	12.0	15.3	18.0	18.3	14.0	10.8	6.2	3.9	9.8
Mynne T°max	10.7	12.6	16.7	18.5	23.6	27.1	30.7	30.6	24.9	19.7	14.1	11.2	19.9
Mynne T°	6.8	7.9	11.5	13.3	17.8	21.2	24.3	24.4	19.4	15.2	10.1	7.6	14.9
Nb jours avec vent > 60 km/h	10	10	12	10	6	6	8	6	5	7	8	10	98

(Source : Météo France)

4. Beaucaire : principales activités hors tourisme (Source : Magazine de la communauté de communes)

Agriculture : vignoble, riziculture ; coopératives viticole et oléicole
 Industrie : embouteillage (Les Chais Beaucairois, groupe Casino)
 cimenteries (Calcia)
 verrerie (Vitrages du Midi)
 métallurgie, chaudronnerie (B.T.B., S.C.T.B.)
 mécanique de précision (M.B. Maintenance)
 Transports. (Aprin, Barral)

INDICATIONS TOURISTIQUES**1. Beaucaire : données relatives au tourisme fluvial** (Sources : Capitainerie du port ; Voies Navigables de France).

Capacité d'accueil du port de Beaucaire en 2006 : 200 places destinées aux particuliers (61 sont habitées à l'année, ce qui représente environ 130 personnes), 30 aux bateaux de location. Remplissage : 100%

«...Le port de Beaucaire (...) abrité des crues (...) est un port d'hivernage idéal. L'essentiel des mouvements de bateaux se passe au printemps, les plaisanciers quittent le port pour aller sur les canaux ou en mer méditerranée. Les beaux jours finis, ils retrouvent leurs places (...) utilisées entre temps par les bateaux de passage en escale (...) Le port est donc très animé tout au long de l'année, ce qui crée une richesse tant sur le plan culturel qu'économique (les propriétaires de bateaux sont souvent de jeunes retraités avec un fort pouvoir d'achat)». D. Martorell, Responsable du port.

Clientèle de plaisanciers : nationale : 41% ; étrangère : 59% (par ordre décroissant : hollandais, anglais, belges)

2. Beaucaire : demandes de renseignements à l'Office de Tourisme (Source : Office de Tourisme).

Clientèle nationale : 2004 : 17 293

: 2005 : 18 585

: 2006 : 18 514 (Franciliens et Rhône-alpins en tête)

Clientèle étrangère en 2006 : 2 847 (dont : britanniques : 1 373 ; allemands : 493 ; belges : 264 ; Italiens : 203)

3. Beaucaire-Terre d'Argence : capacité d'hébergement marchand (2006).

	Hôtellerie (nb. / ch.)	Camping (empl.)	Chambres d'hôtes (nb. / ch.)	Meublés (nb.)
Beaucaire	6 – 160	-	2 – 8	17
Bellegarde	2 – 37	-	1 – 1	4
Fourques	-	-	-	1
Jonquières	-	-	-	-
Vallabrègues	-	-	2- 7	3

(Source : Guide pratique 2006 Beaucaire-Terre d'Argence)

NB : sur les 6 hôtels de Beaucaire, 4 sont classés 3* et totalisent 150 chambres, et 2 ne sont pas classés ; sur les 4 hôtels classés, 1 se trouve en centre ville ; les 2 hôtels non classés sont situés en centre-ville.

4. Beaucaire : visites et musées (Source : guide pratique 2006 Beaucaire-Terre d'Argence).

Mas des Tourelles (route de Bellegarde à St-Gilles) : reconstitution d'une cave gallo-romaine et de son pressoir.

Les Aigles de Beaucaire (Château de Beaucaire) : spectacle de rapaces en vol libre.

Le Vieux mas (route de Fourques).

Musée Auguste-Jacquet (jardins du Château) : collections archéologiques et historiques de Beaucaire.

Nombreuses visites à thème proposées par le service «Ville d'art et d'histoire» : ville de foire ; belles demeures ; les statues de dévotion populaire ; mythes et légendes ; etc.

5. Beaucaire 2006 : principales manifestations touristiques (Source : Office de Tourisme).

Manifestations culturelles (création : 2002) :

- «Les Vendredis des Beaux Quais» : juillet-août. Animations sur les quais (expositions d'artisans d'art, soirées musicales), visites nocturnes théâtralisées par des comédiens et un guide-conférencier.
- «Les printanières de Beaucaire» : musique et patrimoine, avril-mai. Concerts de musique classique et baroque dans des lieux patrimoniaux d'exception.
- «Les automnales de Beaucaire» : théâtre et patrimoine, octobre. Représentations théâtrales. Visites guidées burlesques
- «Foire de la Madeleine» : 21 juillet. Visites nocturnes théâtralisées dans le périmètre du secteur sauvegardé.

Manifestations taurines (Beaucaire, berceau de la course camargaise)

- «Feria de Beaucaire» : semaine de la Foire de la Madeleine.
- courses camargaises, encierros, abrivados, : de mars à octobre.

BEAUCAIRE : ÉLÉMENTS DE CHRONOLOGIEAntiquité

VII^{ème}-V^{ème} s. av. JC : occupation protohistorique sur le Rocher du Château et la colline de la Redoute.

II^{ème} s.av. JC : fondation d'Ugernum, port fluvial de Nîmes. Apogée : II^{ème} s. ap.JC. (annexe 5-1).

Moyen-âge

1067 : un acte signale la ville de «Bel-Caire» et son château, signifiant «beau carré de pierre». Les Archevêques d'Arles la donnent en fief aux Comtes de Toulouse, qui font du château l'une de leurs résidences principales.

XI^{ème}-XII^{ème} s. : période de prospérité et d'extension de la ville (annexe 5-2).

1209 : début de la croisade des Albigeois dans laquelle Beaucaire est fortement impliquée.

1229 : traité de Meaux-Paris : le royaume de France annexe les possessions des Comtes de Toulouse. Beaucaire, désormais ville royale, devient ville-frontière avec la Provence dont elle n'est séparée que par le Rhône.

XIII^{ème}-milieu XIV^{ème} s. : agrandissement de la ville et du château qui devient l'une des plus puissantes forteresses du midi de la France. A la veille de la guerre de Cent Ans, la ville élève ses murailles (annexe 5-2).

1464 : première mention de la Foire de la Sainte Madeleine que la ville obtient le privilège d'organiser.

1481 : rattachement de la Provence au royaume de France. Beaucaire n'est plus ville-frontière.

Temps modernes

1660 : par édit royal, la durée de la Foire de Sainte Madeleine est étendue à 8 jours non fériés à partir du 21 juillet de chaque année.

Milieu XVII^{ème}-début XIX^{ème} s. : apogée de la Foire. De renommée européenne, elle accueille au XVIII^{ème} s. 50000 à 60000 personnes par jour pendant la semaine, soit plus de 10 fois sa population. Marchandises échangées : textiles (laines, soies, draperies), cuirs, denrées alimentaires (thés, cacao, vins alcools et épices), orfèvrerie et horlogerie (annexe 5-3).

1^{ère} moitié XVIII^{ème} s. : début des travaux de construction du canal de la Roubine.

Epoque contemporaine

1811 : achèvement des travaux sur le canal de la Roubine.

1827 : construction du pont routier suspendu sur le Rhône (annexe 5-4).

1838 : arrivée du chemin de fer, relié à Tarascon en 1852.

1845 : construction de la «Banquette» (annexe 5-4).

2^{ème} moitié XIX^{ème} s. : déclin des Foires, développement de l'activité portuaire (négoce du vin) et industrielle en ville (sur les quais : distillerie d'absynthe, fabrique de Vermouth) ou en périphérie (cimenteries,...)

2^{ème} moitié du XX^{ème} s. : le centre ancien est délaissé au profit des zones périphériques jusqu'alors réservées aux activités agricoles. Des logements HLM sont construits à l'ouest de l'agglomération ; une zone industrielle se développe au Sud.

Fin des années 1980 : création du port de plaisance dans la partie urbaine du canal.

3 janvier 1986 : création d'un Secteur Sauvegardé sur le territoire de Beaucaire par arrêté du Ministère de l'Urbanisme, du Logement et des Transports.

2001 : un nouveau pont routier sur le Rhône relie Beaucaire à Tarascon (non visible sur la carte IGN)

31 décembre 2001 : arrêté du Ministère de l'Équipement, des Transports et du Logement et du Ministère de la Culture et de la Communication approuvant le Plan de Sauvegarde et de Mise en Valeur du Secteur Sauvegardé.

2001 : attribution de l'appellation «ville d'art et d'histoire» par le ministère de la Culture et de la Communication.

1^{er} janvier 2002 : création de la communauté de communes «Beaucaire-Terre d'Argence».